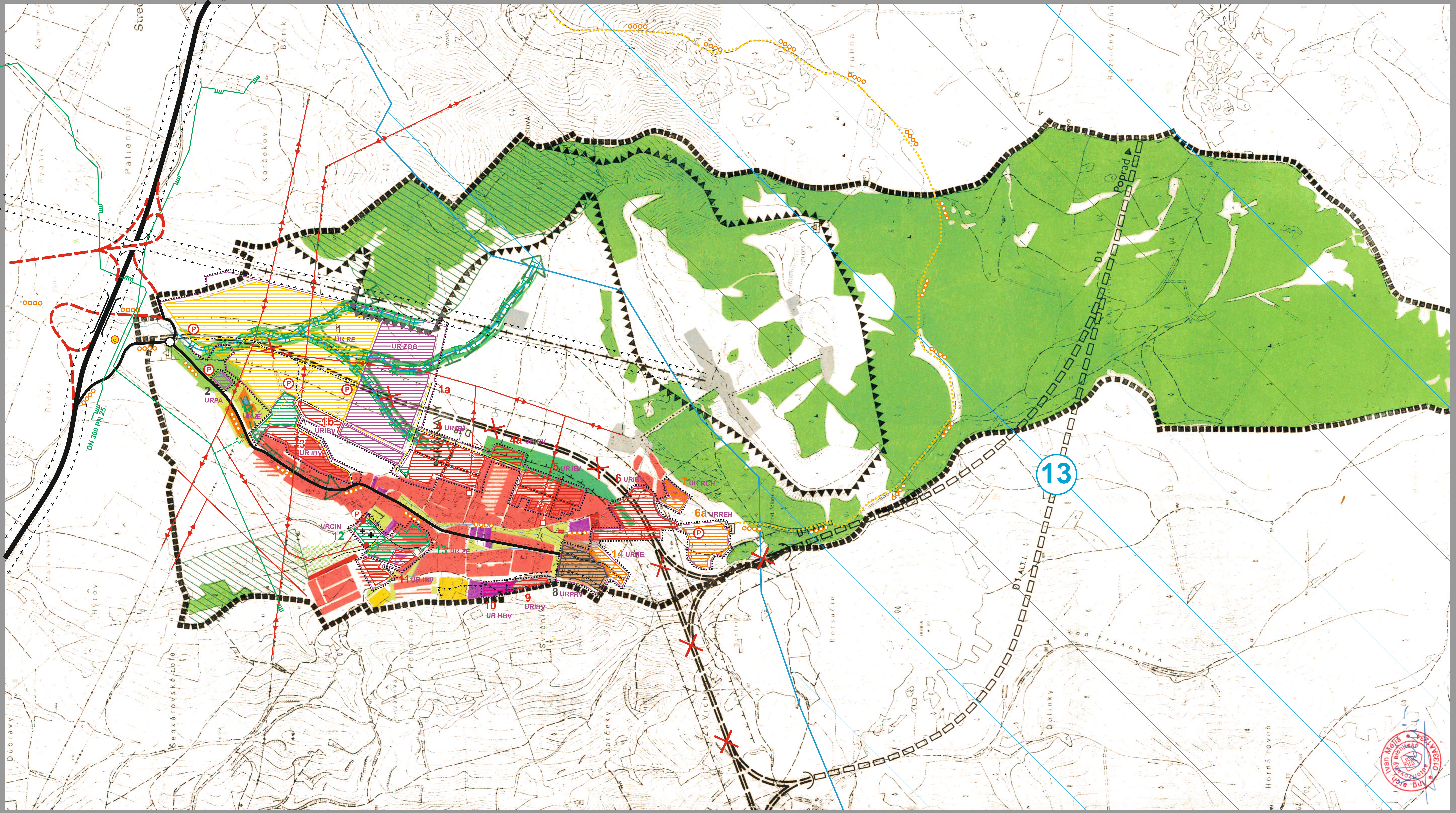

LEGENDA

STAV DO R.2010 | VÝHĽAD PO R.2010

- HRANICA RIEŠENÉHO ÚZEMIA
- HRANICA ZASTAVANÉHO ÚZEMIA K 1.1.1990
- KATASTRÁLNA HRANICA
- OCHRANNÉ PÁSMA VŠETKÝCH DRUHOV
- PLOCHY IBV
- PLOCHY HBV
- PLOCHY OBČIANSKEJ VYBAVENOSTI
- PLOCHY ŠPORTOVÝCH ZARIADENÍ
- PLOCHY REKREÁCIE A CESTOVNÉHO RUCHU
- PLOCHY VÝROBY A SKLADOVÉHO HOSPODÁRSTVA
- VEREJNÁ ZELEŇ, PARK
- CINTORÍN
- CESTY I. TRIEDY
- CESTY II. A III. TRIEDY
- MIESTNE A ÚČELOVÉ KOMUNIKÁCIE
- NOVÉ KRIŽOVATKY
- OZNAČENIE KOMUNIKÁCIE
- PARKOVISKÁ A ODSTAVNÉ PLOCHY
- HLAVNÉ PEŠIE TRASY
- PEŠIE PRIESTRANSTVÁ
- CYKLISTICKÉ TRASY
- TURISTICKÉ TRASY
- PRIMÁRNY KOMUNIKAČNÝ SKELET
- SEKUNDÁRNY KOMUNIKAČNÝ SKELET
- MIESTNE A ÚČELOVÉ KOMUNIKÁCIE
- NAVRHOVANÁ TRASA DIAĽNICE
- DOPRAVNÉ PLOCHY
- PRÍSTAV VÁŽSKEJ VODNEJ CESTY
- PRÍSTAVY A TRASY REKREAČ. VODNEJ DOPRAVY
- KABÍNKOVÁ LANOVKA
- JAVY NA ZRUŠENIE
- VODNÉ TOKY A PLOCHY
- VODOVOD
- VODOJEM
- VEDENIA VN NAPÄTIA
- TRAFOSTANICE
- VEDENIA NA PREKLÁDKU, ALEBO ZRUŠENIE
- VTL PLYNOVOD
- REGULAČNÁ STANICA
- BIOKORIDORY LOKÁLNEHO VÝZNAMU
- PÁSMO ŤAŽOBNÝCH ZÁUJMOV
- OZNAČ. RIEŠ. LOKALÍT - BÝVANIE, OV A REKREÁCIA
- OZNAČENIE RIEŠ. LOKALÍT - VÝROBA, TECH. VYBAV.
- OZNAČENIE RIEŠENÝCH LOKALÍT - ZELEŇ
- URBANISTICKÉ REGULATÍVY
- HRANICA URBANISTICKÝCH REGULATÍVOV
- CHRÁNENÉ VTÁČIE ÚZEMIE
- VEREJNOPROSPEŠNÉ STAVBY
- PREHĹBENIE KORYTA NDRŽE NA KÓTU 350
- NÁHRADNÉ BIOTOPY OSTROVNÉ
- NÁHRADNÉ BIOTOPY MOKRAĎNÉ
- NÁHRADNÉ BIOTOPY SUCHOZEMSKÉ
- NÁHRADNÉ BIOTOPY LESNÉ
- NÁHRADNÉ BIOTOPY MOKRAĎNÉ /VÝHĽADOVÉ/
- BIOCENTRUM NADREG. A VYŠŠIEHO VÝZNAMU
- BIOKORIDOR REGIONÁL. A LOKÁL. VÝZNAMU
- BIOCENTRUM REGIONÁLNEHO VÝZNAMU
- NÁHRADNÝ BIOKORIDOR NADREG. VÝZNAMU S KONKRÉTIZOVANÝM VYMEDZ. NÁHR. BIOTOPOV
- OCHRANNÁ ZÓNA NÁHRADNÉHO NADREGIONÁLNEHO BIOKORIDORU
- II. OCHR PÁSMO VOD. ZDROJOV
- STAVEBNÉ UZÁVERY

ROZDELENIE ÚZEMIA OBCE Z HĽADISKA FUNKČNÉHO VYUŽITIA DO FUNKČNÝCH ZÓN:

A - POLYFUNKČNÉ ÚZEMIE S OBYTNO-REKREAČNO-OBSLUŽNOU FUNKCIOU:
A - IBV–obytná zóna IBV
A - HBV - obytná zóna HBV
A - ZOO-zóna občianskej vybavenosti

B–REKREAČNÉ ÚZEMIE
B - RE–zóna rekreácie - golfové ihrisko, agroturistika, aquapark,
B - PA–parkovisko pre návštevníkov aquaparku
B - RECH–zóna rekreácie–chatová zástavba

C - ZÓNA VÝROBY
C - PRV–priemyselná výroba

D - ZÓNY ZELENE
D - ZE–zóny verejnej parkovej zelene
D - CIN–cintorín

ZOZNAM VEREJNOPROSPEŠNÝCH STAVIEB

1 Stavby pre dopravu
- **a)** nove verejné komunikácie, parkoviská a rekonštrukcie pôvodných komunikácií,
- **b)** výstavba chodníkov a cyklotrás
- **c)** úprava napojenia cesty III/018248 na cestu I/18 v hraniciach katastra obce Stráňavy

2 Stavby pre energetiku a telekomunikácie
- **d)** výstavba káblových VN vedení medzi trafostanicami, úpravy a demontáže na vzdušnej VN sietí
- **e)** výstavba kioskových a kompaktných trafostaníc a rekonštrukcia súčasných trafostaníc
- **f)** demontáž súčasných trafostaníc T1, T3, T4 a ich náhrada navrhovanými T1a,T3a,T4a
- **g)** výstavba káblovej sekundárnej siete vrátane verejného osvetlenia
- **h)** stavby súvisiace výstavbou novej RS2, DRS, STL a NTL plynovodov, včítane úprav a rekonštrukcii na jestvujúcej plynárenskej sieti NTL
- **i)** výstavba prípojného telekomunikačného kábla v trase RSU Strečno – obec Stráňavy a rozšírenie digitálnej ústredne RSU Strečno
- **j)** výstavba miestnej káblovej m.t.s. v plochách bytovej výstavby (v spoločnej trase so sieťami technickej infraštruktúry)

3 Stavby pre vodné hospodárstvo
- **k)** rozšírenie vodovodnej rozvodnej siete
- **l)** prebudovanie vodojemu na väčší, pridanímďalších komôr o objeme 2x 250 m .
- **m)** verejná splašková a dažďová kanalizácia aďalšie objekty súvisiace s odkanalizovaním

4 Stavby pre zvýšenie zamestnanosti
- **n)** dobudovanie termálneho kúpaliska a s tým súvisiace stavby

Poznámka: Všetky verejnoprospešné stavby sú graficky znázornené vo výkrese č. 4

Územný plán sídelného útvaru Stráňavy - Zmena a Doplnok č.1

NÁZOV VÝKRESU:

KOMPLEXNÝ VÝKRES PRIESTOROVÉHO USPORIADANIA A FUNKČNÉHO VYUŽÍVANIA ÚZEMIA OCHRANY PRÍRODY A TVORBY KRAJINY

URBANIZMUS: Ing. arch. Peter Krajč,
DOPRAVA: Ing. Roman Tiso
TECHNICKÁ INFRAŠTRUKTÚRA: Ing. M. Leštach
POĽNOHOSPODÁRSTVO, KRESLENIE: Darina Funtíková
INVESTOR: Obec Stráňavy
OSO: Ing. arch. Vladimír Barčiak
SPRACOVATEĽ PÔVODNÉHO ÚPN: Ing. arch. Ivan Meliš

AUT
Ing. arch. Peter Krajč-AA
Námestie gen. M. R. Štefánika 5
010 01 Žilina,
tel.:041/7001053
mail:krajc@aut.sk

mierka	1:10 000
stupeň	ZaD
rok	10/2009

2